

**EDITION  
SPECIALE**

N° 4 - 18 avril 2020

Parution spéciale « confinement » du Comité d'Alsace

## SOMMAIRE

P. 1 : Mots du Président

P. 2 : Bridge virtuel du Top  
Bridge Molsheim

P. 3 : Bridge virtuel du Top  
Bridge Molsheim (suite)

P. 4 : Un peu d'exercice ...

P. 5 : Solutions des exercices

P. 6 : Annulation du Festival  
de Molsheim  
Sudokus

P. 7 : Jouer en ligne - FFB

Chères amies bridgeuses, chers amis bridgeurs,

Quand est apparu le Bridge en ligne, j'avoue qu'en tant que dirigeant de club, je n'étais pas un fervent de la chose craignant une baisse de fréquentation importante pour les clubs.

Au fil des années, je me suis rendu compte que Internet et les clubs devaient coexister et que de toute façon rien n'arrêterait le développement du bridge virtuel.

La fédération a eu les mêmes réflexions au niveau national et une des conclusions de la récente enquête qu'elle a menée est que les joueurs en ligne jouent aussi en majorité dans les clubs et en compétition.

Dans les moments difficiles que nous vivons le bridge en ligne est une chance, il nous permet de garder le contact, certes virtuel, avec nos amis et notre jeu.

Je tiens à saluer ici toutes les initiatives qui ont été mises en place

- Tournois en ligne par le Cercle et le CUBE
- Matches par 4 de l'après-midi ou du soir
- Cours et Exercices par Internet par nos enseignants
- Maintien du contact avec les licenciés bridge-box

En cette période sans compétitions une surprise innovante est en cours de préparation. Nous vous en parlerons dans les prochaines éditions.

L'équipe de rédaction donne la parole aux clubs pour ces actions : cette semaine le Top Molsheim ... En attendant les articles des autres clubs,

Prenez soin de vous et de vos proches,

Bien à vous,  
Guy BERENQUER

Directeur de la publication :  
Guy BERENQUER  
Rédacteur en Chef :  
Martine SCHUPP



**Audi**



le  
**Bridgeur**

## Le bridge virtuel organisé par les membres du Top Bridge Molsheim

**Pour tous ceux qui cherchent à jouer, à s'entraîner avec leur partenaire ou à trouver de nouveaux partenaires, à passer un bon moment, à participer à un tournoi ...**

### Une « fan » de BBO !

Chers amis bridgeurs,

Le confinement n'est pas terminé, le retour dans nos clubs n'est pas prévisible, au mieux, avant septembre, en espérant que l'été mette fin à l'épidémie !

Déjà 1 mois sans les après-midi de bridge...c'est un peu triste évidemment ! Ce qui est formidable avec BBO :

- => Jouer avec son partenaire !!! Soit contre des joueurs du Club, soit contre des inconnus
  - => Jouer un duplicate de 8 ou 16 donnes avec les membres du Club : il faut un organisateur qui vous y invite
- Si nous sommes assez nombreux, on pourra faire des tournois entre membres du club (26 inscrits déjà ! C'est Jean (ou d'autres) qui organiseront. Il faut simplement s'astreindre à une certaine discipline si on s'inscrit : prévoir de se connecter à l'heure et pour la durée prévue !
- Enfin, vue la durée probable assez longue du confinement, des tournois « payants » (tarif habituel) vont vous être proposés avec points d'experts, Guy en reparlera

Sous l'influence de Pascal, je me suis inscrite il y a 15 jours sur BBO, dont vous avez tous entendu parler : je ne m'attendais pas à une aussi formidable prestation ! Jugez plutôt :

- => L'inscription est très facile si vous disposez d'Internet : tapez BBO = Bridge Base Online : on va vous proposer de vous inscrire. Attention le pseudo (=pseudonyme) est obligatoire, il faut l'avoir choisi avant, attention aux prénoms banals il y a des milliers d'inscrits, il faut faire preuve d'imagination, si le pseudo est déjà pris vous devez en trouver un autre pour vous inscrire (si on s'appelle Michèle, rien n'empêche d'ajouter des chiffres, des lettres etc )
- => On va vous faire créer un compte sous votre pseudo : remplir votre niveau (avancé, intermédiaire, débutant etc.) et le pays France (ou autre)
- => Une fois inscrit, vous pouvez choisir de jouer, un tableau s'affiche : commencez par « solitaire », vous verrez comment ça fonctionne
- => Il faut ensuite entrer les pseudos de vos amis dans votre compte. Jean a envoyé la liste des inscrits et leur pseudo. Cliquer sur l'onglet latéral droit « personnes » et en bas entrez les « amis ». Quand vous entrez dans le site, si vous cliquez sur « personnes » : ceux des amis qui sont branchés s'affichent. En bas à droite une touche « montrez hors-ligne » vous affiche la liste des amis que vous avez rentrés dans votre compte
- => Enfin dans votre compte en haut à Droite, il y a un sigle de 3 Traits horizontaux : vous cliquez et il vous propose « chat » : vous pouvez dialoguer avec un des amis branchés (mettre le pseudo) et lui demander par exemple s'il veut jouer avec vous etc.

Au début, il faut se faire « appeler » par quelqu'un qui connaît votre pseudo : ne pas oublier de l'envoyer à vos partenaires et/ou à Jean Sigwalt <[sigwalt.jean@orange.fr](mailto:sigwalt.jean@orange.fr)> qu'on puisse tous vous mettre dans nos amis !

Donc si vous n'êtes pas encore inscrits, faites-le !!! et testez BBO.

C'est gratuit et formidable (moi je joue tous les jours avec Pascal et d'autres, et je suis ravie !)

Astrid Wilk (Pseudo : Ragonde)

### Un « fan » de Funbridge !

Vendredi s'est déroulé notre second tournoi sur Funbridge. Nous sommes passés de 8 à 10 participants, et les membres du BC de Saverne vont nous rejoindre.

Nous vous invitons vivement à participer aux 2 tournois hebdomadaires (mardi et vendredi).

Vous disposez à chaque fois de 24 heures pour jouer les 20 donnes du tournoi, ce qui permet à chacun de trouver le moment qui lui convient le mieux. Et en prime, vous bénéficiez après match des conseils avisés de Jean qui fait du parrainage en fauteuil...

Bon confinement à tous...

Jacques Fossier

## Le bridge virtuel organisé par les membres du Top Bridge Molsheim (suite)

### Les matchs par quatre du soir sur BBO

Partis de l'idée de s'entraîner en équipe, en faisant une table au début du confinement, nous organisons maintenant quasiment tous les soirs des matchs /4 avec les membres de notre équipe d'Interclubs et de 4 excellence.

Si les premiers jours nous avons eu quelques difficultés, nous arrivons maintenant sans problème à organiser ces matchs. Des amis de Strasbourg et du Haut-Rhin complètent les tables et les parties sont acharnées.

Guy BERENQUER alias guy 2 sur BBO

### Les matchs de l'après-midi sur BBO

En attendant le tournoi du Top-bridge Molsheim (en préparation), si vous voulez jouer quelques donnes, Pascal organise sur BBO plusieurs fois par semaine, l'après-midi, des tables voire des matchs /4 où l'on croise souvent notre ami du Sénégal Daniel Ambos.

Contact : [pascal.euverte@gmail.com](mailto:pascal.euverte@gmail.com)

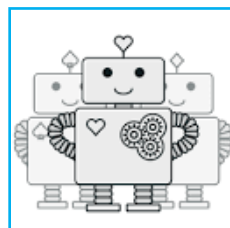
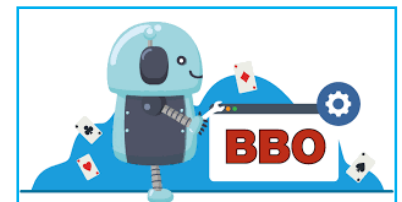

## Un peu d'exercice ...

Pour changer du jeu de la carte, 12 questions d'enchères sur un thème donné.  
Aujourd'hui, les interventions bicolores.  
Le point d'interrogation requiert votre enchère.

- |   |          |          |          |         |   |   |   |   |   |    |    |    |   |       |          |          |  |         |   |          |   |   |         |      |           |    |    |    |    |   |  |  |    |    |    |   |  |   |  |  |  |
|---|----------|----------|----------|---------|---|---|---|---|---|----|----|----|---|-------|----------|----------|--|---------|---|----------|---|---|---------|------|-----------|----|----|----|----|---|--|--|----|----|----|---|--|---|--|--|--|
| <p>1</p> <table border="1" style="display: inline-table; border-collapse: collapse; width: 150px; height: 80px;"> <tr><td>♠ 5</td></tr> <tr><td>♥ R82</td></tr> <tr><td>♦ A9873</td></tr> <tr><td>♣ AR94</td></tr> </table> <table style="display: inline-table; vertical-align: middle; margin-left: 20px;"> <tr><td>S</td><td>O</td><td>N</td><td>E</td></tr> <tr><td>?</td><td></td><td></td><td>1♥</td></tr> </table>   | ♠ 5      | ♥ R82    | ♦ A9873  | ♣ AR94  | S | O | N | E | ? |    |    | 1♥ | <p>7</p> <table border="1" style="display: inline-table; border-collapse: collapse; width: 150px; height: 80px;"> <tr><td>♠ 74</td></tr> <tr><td>♥ D82</td></tr> <tr><td>♦ A853</td></tr> <tr><td>♣ 10764</td></tr> </table> <table style="display: inline-table; vertical-align: middle; margin-left: 20px;"> <tr><td>S</td><td>O</td><td>N</td><td>E</td></tr> <tr><td></td><td>1♦</td><td>2♦</td><td>-</td></tr> <tr><td>2♥</td><td>-</td><td>2♠</td><td>-</td></tr> <tr><td>?</td><td></td><td></td><td></td></tr> </table> | ♠ 74  | ♥ D82    | ♦ A853   | ♣ 10764  | S       | O | N        | E   |   | 1♦      | 2♦   | -         | 2♥ | -  | 2♠ | -  | ? |  |  |    |    |    |   |  |   |  |  |  |
| ♠ 5   |          |          |          |         |   |   |   |   |   |    |    |    |   |       |          |          |  |         |   |          |   |   |         |      |           |    |    |    |    |   |  |  |    |    |    |   |  |   |  |  |  |
| ♥ R82   |          |          |          |         |   |   |   |   |   |    |    |    |   |       |          |          |  |         |   |          |   |   |         |      |           |    |    |    |    |   |  |  |    |    |    |   |  |   |  |  |  |
| ♦ A9873   |          |          |          |         |   |   |   |   |   |    |    |    |   |       |          |          |  |         |   |          |   |   |         |      |           |    |    |    |    |   |  |  |    |    |    |   |  |   |  |  |  |
| ♣ AR94  |          |          |          |         |   |   |   |   |   |    |    |    |   |       |          |          |  |         |   |          |   |   |         |      |           |    |    |    |    |   |  |  |    |    |    |   |  |   |  |  |  |
| S   | O        | N        | E        |         |   |   |   |   |   |    |    |    |   |       |          |          |  |         |   |          |   |   |         |      |           |    |    |    |    |   |  |  |    |    |    |   |  |   |  |  |  |
| ?   |          |          | 1♥       |         |   |   |   |   |   |    |    |    |   |       |          |          |  |         |   |          |   |   |         |      |           |    |    |    |    |   |  |  |    |    |    |   |  |   |  |  |  |
| ♠ 74  |          |          |          |         |   |   |   |   |   |    |    |    |   |       |          |          |  |         |   |          |   |   |         |      |           |    |    |    |    |   |  |  |    |    |    |   |  |   |  |  |  |
| ♥ D82   |          |          |          |         |   |   |   |   |   |    |    |    |   |       |          |          |  |         |   |          |   |   |         |      |           |    |    |    |    |   |  |  |    |    |    |   |  |   |  |  |  |
| ♦ A853  |          |          |          |         |   |   |   |   |   |    |    |    |   |       |          |          |  |         |   |          |   |   |         |      |           |    |    |    |    |   |  |  |    |    |    |   |  |   |  |  |  |
| ♣ 10764   |          |          |          |         |   |   |   |   |   |    |    |    |   |       |          |          |  |         |   |          |   |   |         |      |           |    |    |    |    |   |  |  |    |    |    |   |  |   |  |  |  |
| S   | O        | N        | E        |         |   |   |   |   |   |    |    |    |   |       |          |          |  |         |   |          |   |   |         |      |           |    |    |    |    |   |  |  |    |    |    |   |  |   |  |  |  |
|   | 1♦       | 2♦       | -        |         |   |   |   |   |   |    |    |    |   |       |          |          |  |         |   |          |   |   |         |      |           |    |    |    |    |   |  |  |    |    |    |   |  |   |  |  |  |
| 2♥  | -        | 2♠       | -        |         |   |   |   |   |   |    |    |    |   |       |          |          |  |         |   |          |   |   |         |      |           |    |    |    |    |   |  |  |    |    |    |   |  |   |  |  |  |
| ?   |          |          |          |         |   |   |   |   |   |    |    |    |   |       |          |          |  |         |   |          |   |   |         |      |           |    |    |    |    |   |  |  |    |    |    |   |  |   |  |  |  |
| <p>2</p> <table border="1" style="display: inline-table; border-collapse: collapse; width: 150px; height: 80px;"> <tr><td>♠ 3</td></tr> <tr><td>♥ DV1084</td></tr> <tr><td>♦ AV9863</td></tr> <tr><td>♣ 10</td></tr> </table> <table style="display: inline-table; vertical-align: middle; margin-left: 20px;"> <tr><td>S</td><td>O</td><td>N</td><td>E</td></tr> <tr><td>?</td><td></td><td></td><td>1♣</td></tr> </table>   | ♠ 3      | ♥ DV1084 | ♦ AV9863 | ♣ 10    | S | O | N | E | ? |    |    | 1♣ | <p>8</p> <table border="1" style="display: inline-table; border-collapse: collapse; width: 150px; height: 80px;"> <tr><td>♠ 4</td></tr> <tr><td>♥ ARV862</td></tr> <tr><td>♦ 3</td></tr> <tr><td>♣ R9753</td></tr> </table> <table style="display: inline-table; vertical-align: middle; margin-left: 20px;"> <tr><td>S</td><td>O</td><td>N</td><td>E</td></tr> <tr><td>?</td><td></td><td></td><td>1♠</td></tr> </table>   | ♠ 4   | ♥ ARV862 | ♦ 3      | ♣ R9753  | S       | O | N        | E   | ? |         |      | 1♠        |    |    |    |    |   |  |  |    |    |    |   |  |   |  |  |  |
| ♠ 3   |          |          |          |         |   |   |   |   |   |    |    |    |   |       |          |          |  |         |   |          |   |   |         |      |           |    |    |    |    |   |  |  |    |    |    |   |  |   |  |  |  |
| ♥ DV1084  |          |          |          |         |   |   |   |   |   |    |    |    |   |       |          |          |  |         |   |          |   |   |         |      |           |    |    |    |    |   |  |  |    |    |    |   |  |   |  |  |  |
| ♦ AV9863  |          |          |          |         |   |   |   |   |   |    |    |    |   |       |          |          |  |         |   |          |   |   |         |      |           |    |    |    |    |   |  |  |    |    |    |   |  |   |  |  |  |
| ♣ 10  |          |          |          |         |   |   |   |   |   |    |    |    |   |       |          |          |  |         |   |          |   |   |         |      |           |    |    |    |    |   |  |  |    |    |    |   |  |   |  |  |  |
| S   | O        | N        | E        |         |   |   |   |   |   |    |    |    |   |       |          |          |  |         |   |          |   |   |         |      |           |    |    |    |    |   |  |  |    |    |    |   |  |   |  |  |  |
| ?   |          |          | 1♣       |         |   |   |   |   |   |    |    |    |   |       |          |          |  |         |   |          |   |   |         |      |           |    |    |    |    |   |  |  |    |    |    |   |  |   |  |  |  |
| ♠ 4   |          |          |          |         |   |   |   |   |   |    |    |    |   |       |          |          |  |         |   |          |   |   |         |      |           |    |    |    |    |   |  |  |    |    |    |   |  |   |  |  |  |
| ♥ ARV862  |          |          |          |         |   |   |   |   |   |    |    |    |   |       |          |          |  |         |   |          |   |   |         |      |           |    |    |    |    |   |  |  |    |    |    |   |  |   |  |  |  |
| ♦ 3   |          |          |          |         |   |   |   |   |   |    |    |    |   |       |          |          |  |         |   |          |   |   |         |      |           |    |    |    |    |   |  |  |    |    |    |   |  |   |  |  |  |
| ♣ R9753   |          |          |          |         |   |   |   |   |   |    |    |    |   |       |          |          |  |         |   |          |   |   |         |      |           |    |    |    |    |   |  |  |    |    |    |   |  |   |  |  |  |
| S   | O        | N        | E        |         |   |   |   |   |   |    |    |    |   |       |          |          |  |         |   |          |   |   |         |      |           |    |    |    |    |   |  |  |    |    |    |   |  |   |  |  |  |
| ?   |          |          | 1♠       |         |   |   |   |   |   |    |    |    |   |       |          |          |  |         |   |          |   |   |         |      |           |    |    |    |    |   |  |  |    |    |    |   |  |   |  |  |  |
| <p>3</p> <table border="1" style="display: inline-table; border-collapse: collapse; width: 150px; height: 80px;"> <tr><td>♠ AR1086</td></tr> <tr><td>♥ ADV97</td></tr> <tr><td>♦ RV</td></tr> <tr><td>♣ 3</td></tr> </table> <table style="display: inline-table; vertical-align: middle; margin-left: 20px;"> <tr><td>S</td><td>O</td><td>N</td><td>E</td></tr> <tr><td>?</td><td></td><td></td><td>1♣</td></tr> </table>  | ♠ AR1086 | ♥ ADV97  | ♦ RV     | ♣ 3     | S | O | N | E | ? |    |    | 1♣ | <p>9</p> <table border="1" style="display: inline-table; border-collapse: collapse; width: 150px; height: 80px;"> <tr><td>♠ 875</td></tr> <tr><td>♥ AR6</td></tr> <tr><td>♦ RV1072</td></tr> <tr><td>♣ 94</td></tr> </table> <table style="display: inline-table; vertical-align: middle; margin-left: 20px;"> <tr><td>S</td><td>O</td><td>N</td><td>E</td></tr> <tr><td></td><td>1♠</td><td>2SA</td><td>-</td></tr> <tr><td>?</td><td></td><td></td><td></td></tr> </table>  | ♠ 875 | ♥ AR6    | ♦ RV1072 | ♣ 94   | S       | O | N        | E   |   | 1♠      | 2SA  | -         | ?  |    |    |    |   |  |  |    |    |    |   |  |   |  |  |  |
| ♠ AR1086  |          |          |          |         |   |   |   |   |   |    |    |    |   |       |          |          |  |         |   |          |   |   |         |      |           |    |    |    |    |   |  |  |    |    |    |   |  |   |  |  |  |
| ♥ ADV97   |          |          |          |         |   |   |   |   |   |    |    |    |   |       |          |          |  |         |   |          |   |   |         |      |           |    |    |    |    |   |  |  |    |    |    |   |  |   |  |  |  |
| ♦ RV  |          |          |          |         |   |   |   |   |   |    |    |    |   |       |          |          |  |         |   |          |   |   |         |      |           |    |    |    |    |   |  |  |    |    |    |   |  |   |  |  |  |
| ♣ 3   |          |          |          |         |   |   |   |   |   |    |    |    |   |       |          |          |  |         |   |          |   |   |         |      |           |    |    |    |    |   |  |  |    |    |    |   |  |   |  |  |  |
| S   | O        | N        | E        |         |   |   |   |   |   |    |    |    |   |       |          |          |  |         |   |          |   |   |         |      |           |    |    |    |    |   |  |  |    |    |    |   |  |   |  |  |  |
| ?   |          |          | 1♣       |         |   |   |   |   |   |    |    |    |   |       |          |          |  |         |   |          |   |   |         |      |           |    |    |    |    |   |  |  |    |    |    |   |  |   |  |  |  |
| ♠ 875   |          |          |          |         |   |   |   |   |   |    |    |    |   |       |          |          |  |         |   |          |   |   |         |      |           |    |    |    |    |   |  |  |    |    |    |   |  |   |  |  |  |
| ♥ AR6   |          |          |          |         |   |   |   |   |   |    |    |    |   |       |          |          |  |         |   |          |   |   |         |      |           |    |    |    |    |   |  |  |    |    |    |   |  |   |  |  |  |
| ♦ RV1072  |          |          |          |         |   |   |   |   |   |    |    |    |   |       |          |          |  |         |   |          |   |   |         |      |           |    |    |    |    |   |  |  |    |    |    |   |  |   |  |  |  |
| ♣ 94  |          |          |          |         |   |   |   |   |   |    |    |    |   |       |          |          |  |         |   |          |   |   |         |      |           |    |    |    |    |   |  |  |    |    |    |   |  |   |  |  |  |
| S   | O        | N        | E        |         |   |   |   |   |   |    |    |    |   |       |          |          |  |         |   |          |   |   |         |      |           |    |    |    |    |   |  |  |    |    |    |   |  |   |  |  |  |
|   | 1♠       | 2SA      | -        |         |   |   |   |   |   |    |    |    |   |       |          |          |  |         |   |          |   |   |         |      |           |    |    |    |    |   |  |  |    |    |    |   |  |   |  |  |  |
| ?   |          |          |          |         |   |   |   |   |   |    |    |    |   |       |          |          |  |         |   |          |   |   |         |      |           |    |    |    |    |   |  |  |    |    |    |   |  |   |  |  |  |
| <p>4</p> <table border="1" style="display: inline-table; border-collapse: collapse; width: 150px; height: 80px;"> <tr><td>♠ A</td></tr> <tr><td>♥ R9</td></tr> <tr><td>♦ D9742</td></tr> <tr><td>♣ R8543</td></tr> </table> <table style="display: inline-table; vertical-align: middle; margin-left: 20px;"> <tr><td>S</td><td>O</td><td>N</td><td>E</td></tr> <tr><td>?</td><td></td><td></td><td>1♥</td></tr> </table>   | ♠ A      | ♥ R9     | ♦ D9742  | ♣ R8543 | S | O | N | E | ? |    |    | 1♥ | <p>10</p> <table border="1" style="display: inline-table; border-collapse: collapse; width: 150px; height: 80px;"> <tr><td>♠ 72</td></tr> <tr><td>♥ AV93</td></tr> <tr><td>♦ AV1064</td></tr> <tr><td>♣ 53</td></tr> </table> <table style="display: inline-table; vertical-align: middle; margin-left: 20px;"> <tr><td>S</td><td>O</td><td>N</td><td>E</td></tr> <tr><td></td><td></td><td>1♠</td><td>2♠</td></tr> <tr><td>?</td><td></td><td></td><td></td></tr> </table>   | ♠ 72  | ♥ AV93   | ♦ AV1064 | ♣ 53   | S       | O | N        | E   |   |         | 1♠   | 2♠        | ?  |    |    |    |   |  |  |    |    |    |   |  |   |  |  |  |
| ♠ A   |          |          |          |         |   |   |   |   |   |    |    |    |   |       |          |          |  |         |   |          |   |   |         |      |           |    |    |    |    |   |  |  |    |    |    |   |  |   |  |  |  |
| ♥ R9  |          |          |          |         |   |   |   |   |   |    |    |    |   |       |          |          |  |         |   |          |   |   |         |      |           |    |    |    |    |   |  |  |    |    |    |   |  |   |  |  |  |
| ♦ D9742   |          |          |          |         |   |   |   |   |   |    |    |    |   |       |          |          |  |         |   |          |   |   |         |      |           |    |    |    |    |   |  |  |    |    |    |   |  |   |  |  |  |
| ♣ R8543   |          |          |          |         |   |   |   |   |   |    |    |    |   |       |          |          |  |         |   |          |   |   |         |      |           |    |    |    |    |   |  |  |    |    |    |   |  |   |  |  |  |
| S   | O        | N        | E        |         |   |   |   |   |   |    |    |    |   |       |          |          |  |         |   |          |   |   |         |      |           |    |    |    |    |   |  |  |    |    |    |   |  |   |  |  |  |
| ?   |          |          | 1♥       |         |   |   |   |   |   |    |    |    |   |       |          |          |  |         |   |          |   |   |         |      |           |    |    |    |    |   |  |  |    |    |    |   |  |   |  |  |  |
| ♠ 72  |          |          |          |         |   |   |   |   |   |    |    |    |   |       |          |          |  |         |   |          |   |   |         |      |           |    |    |    |    |   |  |  |    |    |    |   |  |   |  |  |  |
| ♥ AV93  |          |          |          |         |   |   |   |   |   |    |    |    |   |       |          |          |  |         |   |          |   |   |         |      |           |    |    |    |    |   |  |  |    |    |    |   |  |   |  |  |  |
| ♦ AV1064  |          |          |          |         |   |   |   |   |   |    |    |    |   |       |          |          |  |         |   |          |   |   |         |      |           |    |    |    |    |   |  |  |    |    |    |   |  |   |  |  |  |
| ♣ 53  |          |          |          |         |   |   |   |   |   |    |    |    |   |       |          |          |  |         |   |          |   |   |         |      |           |    |    |    |    |   |  |  |    |    |    |   |  |   |  |  |  |
| S   | O        | N        | E        |         |   |   |   |   |   |    |    |    |   |       |          |          |  |         |   |          |   |   |         |      |           |    |    |    |    |   |  |  |    |    |    |   |  |   |  |  |  |
|   |          | 1♠       | 2♠       |         |   |   |   |   |   |    |    |    |   |       |          |          |  |         |   |          |   |   |         |      |           |    |    |    |    |   |  |  |    |    |    |   |  |   |  |  |  |
| ?   |          |          |          |         |   |   |   |   |   |    |    |    |   |       |          |          |  |         |   |          |   |   |         |      |           |    |    |    |    |   |  |  |    |    |    |   |  |   |  |  |  |
| <p>5</p> <table border="1" style="display: inline-table; border-collapse: collapse; width: 150px; height: 80px;"> <tr><td>♠ R1083</td></tr> <tr><td>♥ V4</td></tr> <tr><td>♦ A962</td></tr> <tr><td>♣ 854</td></tr> </table> <table style="display: inline-table; vertical-align: middle; margin-left: 20px;"> <tr><td>S</td><td>O</td><td>N</td><td>E</td></tr> <tr><td></td><td>1♦</td><td>2♦</td><td>-</td></tr> <tr><td>?</td><td></td><td></td><td></td></tr> </table>   | ♠ R1083  | ♥ V4     | ♦ A962   | ♣ 854   | S | O | N | E |   | 1♦ | 2♦ | -  | ?   |       |          |          | <p>11</p> <table border="1" style="display: inline-table; border-collapse: collapse; width: 150px; height: 80px;"> <tr><td>♠ RDV85</td></tr> <tr><td>♥</td></tr> <tr><td>♦ AD9742</td></tr> <tr><td>♣ 53</td></tr> </table> <table style="display: inline-table; vertical-align: middle; margin-left: 20px;"> <tr><td>S</td><td>O</td><td>N</td><td>E</td></tr> <tr><td></td><td>1♥</td><td>-</td><td>2♥</td></tr> <tr><td>?</td><td></td><td></td><td></td></tr> </table> | ♠ RDV85 | ♥ | ♦ AD9742 | ♣ 53  | S | O       | N    | E         |    | 1♥ | -  | 2♥ | ? |  |  |    |    |    |   |  |   |  |  |  |
| ♠ R1083   |          |          |          |         |   |   |   |   |   |    |    |    |   |       |          |          |  |         |   |          |   |   |         |      |           |    |    |    |    |   |  |  |    |    |    |   |  |   |  |  |  |
| ♥ V4  |          |          |          |         |   |   |   |   |   |    |    |    |   |       |          |          |  |         |   |          |   |   |         |      |           |    |    |    |    |   |  |  |    |    |    |   |  |   |  |  |  |
| ♦ A962  |          |          |          |         |   |   |   |   |   |    |    |    |   |       |          |          |  |         |   |          |   |   |         |      |           |    |    |    |    |   |  |  |    |    |    |   |  |   |  |  |  |
| ♣ 854   |          |          |          |         |   |   |   |   |   |    |    |    |   |       |          |          |  |         |   |          |   |   |         |      |           |    |    |    |    |   |  |  |    |    |    |   |  |   |  |  |  |
| S   | O        | N        | E        |         |   |   |   |   |   |    |    |    |   |       |          |          |  |         |   |          |   |   |         |      |           |    |    |    |    |   |  |  |    |    |    |   |  |   |  |  |  |
|   | 1♦       | 2♦       | -        |         |   |   |   |   |   |    |    |    |   |       |          |          |  |         |   |          |   |   |         |      |           |    |    |    |    |   |  |  |    |    |    |   |  |   |  |  |  |
| ?   |          |          |          |         |   |   |   |   |   |    |    |    |   |       |          |          |  |         |   |          |   |   |         |      |           |    |    |    |    |   |  |  |    |    |    |   |  |   |  |  |  |
| ♠ RDV85   |          |          |          |         |   |   |   |   |   |    |    |    |   |       |          |          |  |         |   |          |   |   |         |      |           |    |    |    |    |   |  |  |    |    |    |   |  |   |  |  |  |
| ♥   |          |          |          |         |   |   |   |   |   |    |    |    |   |       |          |          |  |         |   |          |   |   |         |      |           |    |    |    |    |   |  |  |    |    |    |   |  |   |  |  |  |
| ♦ AD9742  |          |          |          |         |   |   |   |   |   |    |    |    |   |       |          |          |  |         |   |          |   |   |         |      |           |    |    |    |    |   |  |  |    |    |    |   |  |   |  |  |  |
| ♣ 53  |          |          |          |         |   |   |   |   |   |    |    |    |   |       |          |          |  |         |   |          |   |   |         |      |           |    |    |    |    |   |  |  |    |    |    |   |  |   |  |  |  |
| S   | O        | N        | E        |         |   |   |   |   |   |    |    |    |   |       |          |          |  |         |   |          |   |   |         |      |           |    |    |    |    |   |  |  |    |    |    |   |  |   |  |  |  |
|   | 1♥       | -        | 2♥       |         |   |   |   |   |   |    |    |    |   |       |          |          |  |         |   |          |   |   |         |      |           |    |    |    |    |   |  |  |    |    |    |   |  |   |  |  |  |
| ?   |          |          |          |         |   |   |   |   |   |    |    |    |   |       |          |          |  |         |   |          |   |   |         |      |           |    |    |    |    |   |  |  |    |    |    |   |  |   |  |  |  |
| <p>6</p> <table border="1" style="display: inline-table; border-collapse: collapse; width: 150px; height: 80px;"> <tr><td>♠ AR984</td></tr> <tr><td>♥ AV653</td></tr> <tr><td>♦ D2</td></tr> <tr><td>♣ 3</td></tr> </table> <table style="display: inline-table; vertical-align: middle; margin-left: 20px;"> <tr><td>S</td><td>O</td><td>N</td><td>E</td></tr> <tr><td></td><td></td><td></td><td>1♣</td></tr> <tr><td>2♦</td><td>-</td><td>2♥</td><td>-</td></tr> <tr><td>?</td><td></td><td></td><td></td></tr> </table> | ♠ AR984  | ♥ AV653  | ♦ D2     | ♣ 3     | S | O | N | E |   |    |    | 1♣ | 2♦  | -     | 2♥       | -        | ?  |         |   |          | <p>12</p> <table border="1" style="display: inline-table; border-collapse: collapse; width: 150px; height: 80px;"> <tr><td>♠</td></tr> <tr><td>♥ ADV74</td></tr> <tr><td>♦ 92</td></tr> <tr><td>♣ ADV1063</td></tr> </table> <table style="display: inline-table; vertical-align: middle; margin-left: 20px;"> <tr><td>S</td><td>O</td><td>N</td><td>E</td></tr> <tr><td></td><td></td><td></td><td>1♠</td></tr> <tr><td>2♠</td><td>4♠</td><td>-</td><td></td></tr> <tr><td>?</td><td></td><td></td><td></td></tr> </table> | ♠ | ♥ ADV74 | ♦ 92 | ♣ ADV1063 | S  | O  | N  | E  |   |  |  | 1♠ | 2♠ | 4♠ | - |  | ? |  |  |  |
| ♠ AR984   |          |          |          |         |   |   |   |   |   |    |    |    |   |       |          |          |  |         |   |          |   |   |         |      |           |    |    |    |    |   |  |  |    |    |    |   |  |   |  |  |  |
| ♥ AV653   |          |          |          |         |   |   |   |   |   |    |    |    |   |       |          |          |  |         |   |          |   |   |         |      |           |    |    |    |    |   |  |  |    |    |    |   |  |   |  |  |  |
| ♦ D2  |          |          |          |         |   |   |   |   |   |    |    |    |   |       |          |          |  |         |   |          |   |   |         |      |           |    |    |    |    |   |  |  |    |    |    |   |  |   |  |  |  |
| ♣ 3   |          |          |          |         |   |   |   |   |   |    |    |    |   |       |          |          |  |         |   |          |   |   |         |      |           |    |    |    |    |   |  |  |    |    |    |   |  |   |  |  |  |
| S   | O        | N        | E        |         |   |   |   |   |   |    |    |    |   |       |          |          |  |         |   |          |   |   |         |      |           |    |    |    |    |   |  |  |    |    |    |   |  |   |  |  |  |
|   |          |          | 1♣       |         |   |   |   |   |   |    |    |    |   |       |          |          |  |         |   |          |   |   |         |      |           |    |    |    |    |   |  |  |    |    |    |   |  |   |  |  |  |
| 2♦  | -        | 2♥       | -        |         |   |   |   |   |   |    |    |    |   |       |          |          |  |         |   |          |   |   |         |      |           |    |    |    |    |   |  |  |    |    |    |   |  |   |  |  |  |
| ?   |          |          |          |         |   |   |   |   |   |    |    |    |   |       |          |          |  |         |   |          |   |   |         |      |           |    |    |    |    |   |  |  |    |    |    |   |  |   |  |  |  |
| ♠   |          |          |          |         |   |   |   |   |   |    |    |    |   |       |          |          |  |         |   |          |   |   |         |      |           |    |    |    |    |   |  |  |    |    |    |   |  |   |  |  |  |
| ♥ ADV74   |          |          |          |         |   |   |   |   |   |    |    |    |   |       |          |          |  |         |   |          |   |   |         |      |           |    |    |    |    |   |  |  |    |    |    |   |  |   |  |  |  |
| ♦ 92  |          |          |          |         |   |   |   |   |   |    |    |    |   |       |          |          |  |         |   |          |   |   |         |      |           |    |    |    |    |   |  |  |    |    |    |   |  |   |  |  |  |
| ♣ ADV1063   |          |          |          |         |   |   |   |   |   |    |    |    |   |       |          |          |  |         |   |          |   |   |         |      |           |    |    |    |    |   |  |  |    |    |    |   |  |   |  |  |  |
| S   | O        | N        | E        |         |   |   |   |   |   |    |    |    |   |       |          |          |  |         |   |          |   |   |         |      |           |    |    |    |    |   |  |  |    |    |    |   |  |   |  |  |  |
|   |          |          | 1♠       |         |   |   |   |   |   |    |    |    |   |       |          |          |  |         |   |          |   |   |         |      |           |    |    |    |    |   |  |  |    |    |    |   |  |   |  |  |  |
| 2♠  | 4♠       | -        |          |         |   |   |   |   |   |    |    |    |   |       |          |          |  |         |   |          |   |   |         |      |           |    |    |    |    |   |  |  |    |    |    |   |  |   |  |  |  |
| ?   |          |          |          |         |   |   |   |   |   |    |    |    |   |       |          |          |  |         |   |          |   |   |         |      |           |    |    |    |    |   |  |  |    |    |    |   |  |   |  |  |  |

## Un peu d'exercice ... Solutions

- 1 Lorsqu'on parle de bicolore en intervention, il s'agit toujours de bicolores au moins 5/5. Avec cette main, vous êtes obligé de passer, l'intervention à 2 ♦ étant exclue avec cette couleur hideuse. Si les enchères vous reviennent à bas palier, vous pourrez réveiller par 2SA.
- 2 N'hésitez pas à nommer votre bicolore par 2SA (les moins chères). Vous n'avez que huit points d'honneurs, mais un bicolore 6/5 avec des couleurs liées. Or, c'est bien la qualité des couleurs qui doit vous inciter à nommer un bicolore, plutôt que la force en points.
- 3 Une intervention bicolore ne comporte pas de maximum en force. Vous avez trop pour une intervention à 1 ♠, et si vous contre, la description de votre 5/5 ne sera pas facile.
- 4 Ici, la médiocrité de vos couleurs doit vous interdire l'intervention à 2SA. Outre une lourde pénalité, vous risquez d'inciter votre partenaire à défendre alors que vous avez deux levées de défense.
- 5 En réponse à une intervention bicolore, il faut donner le plein de sa main. Les bonnes cartes sont les atouts et les As en face des courtes. Ici, quatre atouts, un As, et un doubleton doivent largement suffire à gagner 4 ♠.
- 6 L'enchère de 2 ♥ de votre partenaire ne peut être considérée comme un soutien. Il s'agit d'une préférence qui peut provenir de deux cartes. S'il avait un jeu positif, il aurait fait un cue-bid. Votre intervention n'ayant rien d'exceptionnel, la manche est exclue.
- 7 L'enchère de 2 ♠ montre un beau bicolore avec 6 ♠ et 5 ♥. Vous n'avez rien promis, et votre jeu pourrait être plus faible. Avec un As et une Dame troisième, vous devez déclarer la manche.
- 8 Evitez les annonces de bicolore quand votre majeure est plus longue et plus belle que votre mineure. Avec cette main, c'est à Cœur que vous avez envie de jouer. Si vous intervenez à 2 ♠, votre partenaire nommera 3 ♣ avec 3 Trèfles et 2 Cœurs. De plus, si vous jouez à Cœur, les adversaires n'ont pas besoin de connaître votre distribution.
- 9 Cette fois, c'est au chelem que vous devez penser. Avec As cinquième et As Roi cinquièmes chez le partenaire, vous avez douze levées de tête. Le cue-bid à 3 ♠, ne promet pas le contrôle Pique puisque c'est la seule enchère forcing dont vous disposez (3 ♥ et 4 ♥ étant des enchères naturelles). Ensuite, sur 4 ♣ ou 4 ♦ du partenaire, vous nommerez le contrôle à 4 ♥, dans l'espoir d'entendre le contrôle à Pique chez le partenaire. Si c'est le cas, vous appellerez le chelem, sinon, vous vous contenterez de 5 ♦.
- 10 Une convention que vous devez adopter : le contre d'une intervention bicolore montre l'intention de punir au moins une des deux couleurs du bicolore. Ici vous punissez les Cœurs, si votre partenaire possède les Trèfles, ils n'ont plus d'issue de secours.
- 11 Pourquoi ne pas jouer dans cette situation les mêmes conventions (avec un jeu plus structuré, il va de soi) qu'en seconde position ? 4 ♣ montre un puissant bicolore ♦ ♠ et 3 ♥ un bicolore ♣ ♠. Si vos adversaires surenchérissent à 4 ♥, respectez la décision de votre partenaire que vous aurez bien informé par votre première enchère.
- 12 C'est vrai, vous avez une main superbe, et vous pouvez gagner 5 ♣ ou 5 ♥ en trouvant quelques cartes intéressantes chez votre partenaire. Mais vous pouvez aussi perdre 500 alors que 4♠ chutaient. Demandez l'avis de votre partenaire en contrant. Ce contre n'a rien de punitif, vous avez déjà décrit votre bicolore. Il sert à montrer votre force au partenaire qui décidera de passer ou de surenchérir.

Bernard Lacour

## Annulation du Festival de Molsheim



La situation actuelle ne permettant absolument pas de garantir la tenue –dans des conditions satisfaisantes- du Festival de Molsheim prévu en Juin 2020 , et qui devait être l'objet de la célébration de son 10<sup>ème</sup> anniversaire,

Le Comité d'organisation du Top Bridge a préféré annuler ce festival .

Nous sommes certains que vous comprendrez cette décision et vous donnons rendez vous en 2021.

Soyez prudents et protégez vous.

Le Comité du Top Bridge Molsheim

## Sudokus

|   |   |   |   |   |   |   |   |   |
|---|---|---|---|---|---|---|---|---|
|   |   |   | 3 | 9 |   |   |   |   |
| 8 |   |   | 1 | 5 |   | 6 |   |   |
|   |   | 6 | 2 | 8 |   |   |   | 7 |
| 9 | 8 |   |   | 7 |   | 1 |   | 5 |
| 2 |   |   |   |   |   |   | 4 |   |
|   |   | 3 |   |   | 9 |   | 2 |   |
|   |   | 9 | 7 | 6 | 3 |   |   |   |
|   | 7 |   |   | 1 |   |   | 6 |   |
| 5 | 6 |   |   |   |   |   | 7 |   |

moyen

|   |   |   |   |   |   |   |   |   |
|---|---|---|---|---|---|---|---|---|
|   |   | 5 |   |   |   |   |   | 4 |
| 7 |   | 4 |   | 9 | 8 |   | 2 |   |
|   |   |   |   | 6 |   |   |   |   |
| 5 |   |   | 4 | 2 |   |   |   |   |
|   |   |   |   |   |   |   | 7 |   |
| 1 |   | 7 | 6 |   |   |   |   | 2 |
|   |   |   | 2 |   | 6 |   | 1 | 8 |
|   |   |   | 3 |   |   |   |   |   |
| 9 | 2 |   | 8 |   |   | 4 |   |   |

difficile

|   |   |   |   |   |   |   |  |   |
|---|---|---|---|---|---|---|--|---|
|   |   |   |   |   |   | 4 |  |   |
| 7 |   |   | 2 |   | 3 |   |  |   |
|   |   |   |   | 9 | 1 | 6 |  |   |
|   |   |   |   |   |   | 7 |  |   |
|   | 1 | 6 | 4 | 3 |   |   |  |   |
| 9 |   |   | 5 |   |   |   |  | 2 |
| 5 |   |   |   |   |   |   |  | 1 |
|   | 7 |   |   | 5 |   | 3 |  | 9 |
|   |   | 9 | 7 |   |   |   |  |   |

expert

# Jouez en ligne, gagnez des PE et soutenez les clubs !



Bridge Base  
O N L I N E



FUNBRIDGE.COM

Participez à des tournois en ligne, dotés en PE dont une partie des droits d'engagement alimentera un fonds de solidarité pour soutenir les clubs qui rencontreront des difficultés à l'issue de cette période de confinement.

Prenez bien soin de vous.

Article paru sur la page « Actualités » du votre espace Licencié sur le site de la FFB. Sur cette page de la FFB, vous trouverez les liens directs en cliquant sur les mots en bleu

Sur BBO (tournoi associé avec un partenaire contre des adversaires)

4 tournois « Soutenez les clubs FFB » tous les jours :

à 9h00 : tournoi de 12 donnes – Droits d'engagement 3BB\$

à 10h00 : tournoi de 24 donnes – Droits d'engagement 5BB\$

à 12h00 : tournoi de 12 donnes – Droits d'engagement 3BB\$

à 13h30 : tournoi de 24 donnes – Droits d'engagement 5BB\$

Pour accéder aux tournois FFB, connectez-vous, cliquez sur "Clubs virtuels" puis "Clubs virtuels FFB".

Vous êtes nouveau/elle sur BBO : [Guide pour les nouveaux joueurs](#)

Pour acheter des BB\$ : [BBO-Acheter des BB\\$](#)

Pour participer aux tournois : [BBO-FAQ tournoi sur BBO Joueurs](#)

Aller directement sur [BBO](#)

Sur Funbridge (tournoi associé à un robot, contre des robots)

Tous les matins de 7h à 12h :

> 10 donnes

> Classement par paires

> Droits d'engagement 44 Diamonds

Le jeudi, vendredi et samedi de 14h à 18h

> 20 donnes

> Classement par paires

> Droits d'engagement 80 Diamonds

Pour y participer, connectez-vous sur [Funbridge](#) (application disponible sur smartphones, tablettes et navigateurs Internet) puis accédez aux tournois FFB en vous rendant dans :

Jouer un tournoi > Tournois Fédéraux > France - Points d'Expert

Vous ne possédez pas Funbridge ? Suivez [le guide](#) !